Памятка заказчика Аналитической лаборатории АО «УГВК»

Объемы проб воды:

Питьевая/подземная вода:

-для определения по показателям, в расчете 0,5 л на один показатель, но не менее 1,5 л.

Сточная вода:

- для заключения договора - 5 л, в пластиковой таре;
- для определения по показателям, в соответствии с количеством определяемых показателей, но не менее 3 л.

Пробы для анализа Аналитической лабораторией доставляются на отделение очистных сооружений:

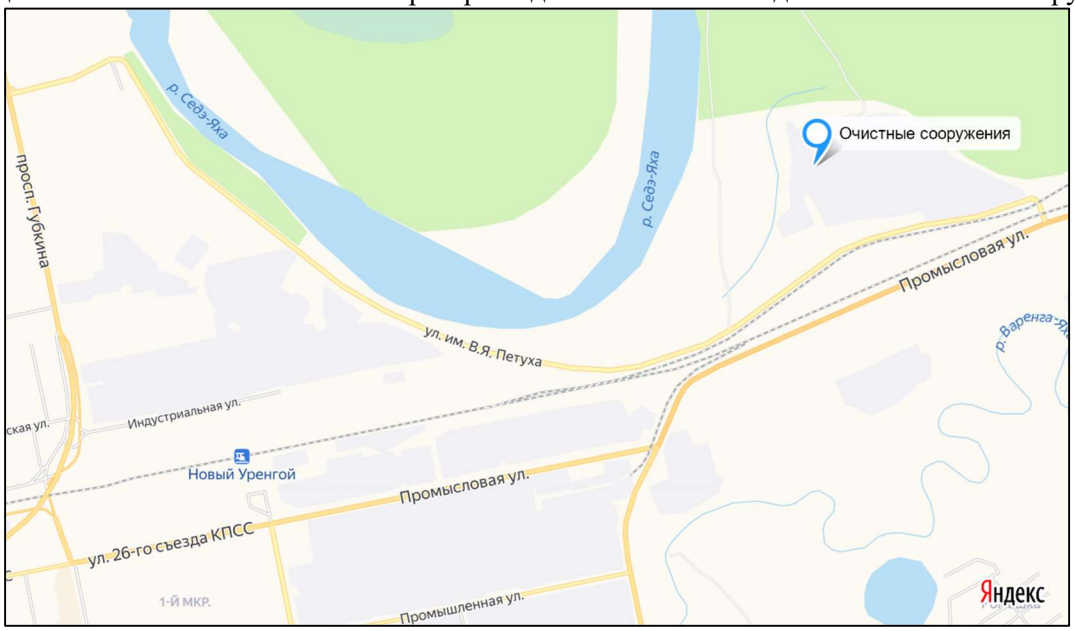

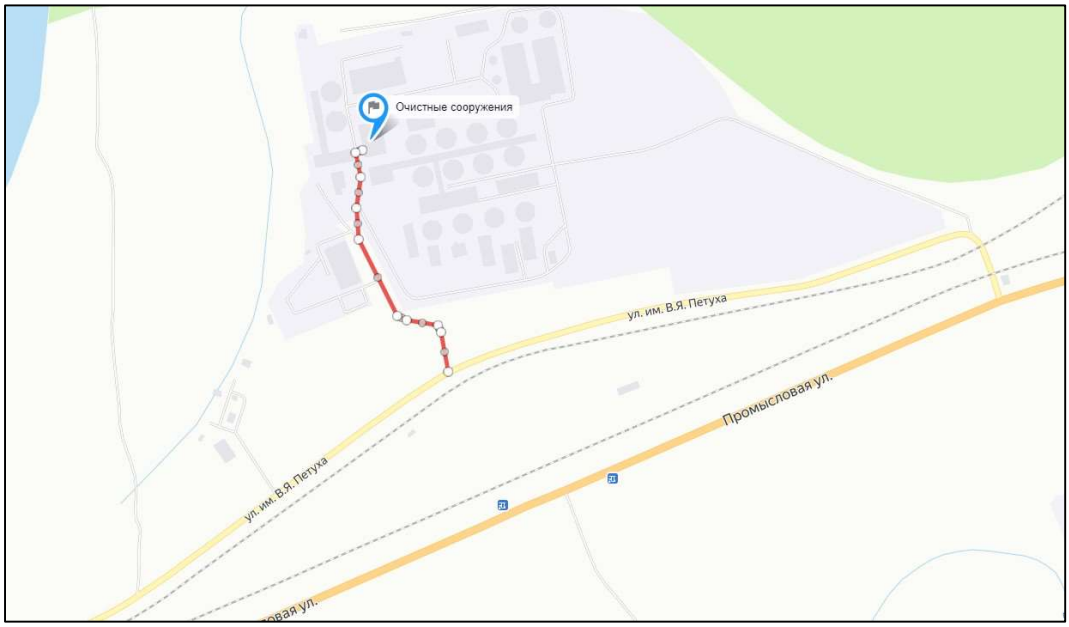

Приемное время:

Понедельник	с 8.30 по 11.00
Вторник	с 14.00 по 17.00
Среда	
Четверг	
Пятница	с 8.30 по 10.00

При передаче проб в Аналитическую лабораторию, представитель заказчика собственноручно заполняет акт отбора проб, с указанием наименования заказчика, юридического адреса и точного места отбора пробы, даты и времени отбора. **Без этой информации пробы приниматься не будут!**

Представитель заказчика **должен иметь** при себе заявку на выполнение испытаний, с указанием перечня показателей, а также платежное поручение или квитанцию об оплате выставленного счета.